

A photograph of a brick archway leading to a residential courtyard. The archway is made of red brick and has a tiled roof. The courtyard is paved and contains several cars. In the background, there are multi-story residential buildings with balconies. The sky is blue with white clouds. The text is overlaid on the image in a white, serif font.

TREZZO VIA ROCCA
VENDITA
APPARTAMENTO

TREZZO SULL'ADDA VIA ROCCA 9

DESCRIZIONE

Trezzo Via Rocca vendita appartamento Bilocale su due livelli con mansarda in corte All'interno di un contesto di corte tipico lombardo, in Via Rocca 9 a Trezzo sull'Adda, è proposta una soluzione che si distingue per distribuzione e carattere: un bilocale di 67 mq sviluppato su due livelli, ...

99.000 € | 67 mq | 2 locali | 1 bagno

 *i m m o b i l i a r e*
SANTALFREDO

Telefono: 039 690 81 37 - Email: info@immobiliariesantalfredo.it



COMUNICAZIONE UFFICIALE
SANTALTRIDO

TREZZO VIA ROCCA VENDITA APPARTAMENTO

... posto al secondo piano senza ascensore. L'ingresso avviene tramite ballatoio, elemento architettonico che definisce l'identità dell'immobile e introduce a una zona giorno ...

Le necessità, i sogni legati alla casa cambiano e per ognuno sono diversi. La vera abilità è quella di trovare la soluzione per soddisfare ognuno di queste persone.

... compatta ma ben organizzata. Gli spazi sono funzionali alla vita quotidiana, con una disposizione che evita dispersioni e rende immediato l'utilizzo degli ambienti. Sul piano ...

is immobiliare
SANTALFREDO

Telefono: 039 690 81 37 - Email: info@immobiliariesantalfredo.it



DESCRIZIONE

... principale si trovano anche la camera matrimoniale e il bagno finestrato con vasca, in una configurazione che mantiene separata la zona notte rispetto agli spazi accessori. Il vero elemento differenziante è il livello superiore: una mansarda collegata internamente, con tetto in legno e travi a vista. Non è uno spazio accessorio "di servizio", ma un ambiente pienamente fruibile, che amplia le possibilità d'uso dell'immobile: studio, zona ...

Immobiliare Santalfredo può consigliarti i passi migliori per concretizzare l'acquisto o la vendita di un immobile, guidandoti nel tuo investimento immobiliare in modo attento ed produttivo.

... relax, a seconda delle esigenze. L'appartamento è stato ristrutturato nel 2000 e si presenta in condizioni tali da essere abitato senza interventi immediati. Il riscaldamento è autonomo, mentre la presenza di pannelli fotovoltaici condominiali contribuisce a contenere i costi delle parti comuni. Le spese condominiali sono contenute (circa 50 euro mensili), e all'interno della corte è disponibile la possibilità di parcheggio, aspetto non ...



Telefono: 039 690 81 37 - Email: info@immobiliariesantalfredo.it



DETTAGLI AGGIUNTIVI

99.000 € | 67 mq | 2 locali | 1 bagno

- Anno di costruzione | 1960
- Condizione immobile | Ristrutturato
- Numero livelli | 2
- Piano | 2
- Totale piani edificio | 2
- Numero locali | 2
- Camere da letto | 1
- Ingresso | Si
- Soggiorno | Si
- Cucina | Angolo cottura
- Tipo riscaldamento | Termoautonomo
- Classe energetica | G 171,9



Telefono: 039 690 81 37 - Email: info@immobiliariesantalfredo.it

GALLERIA IMMAGINI

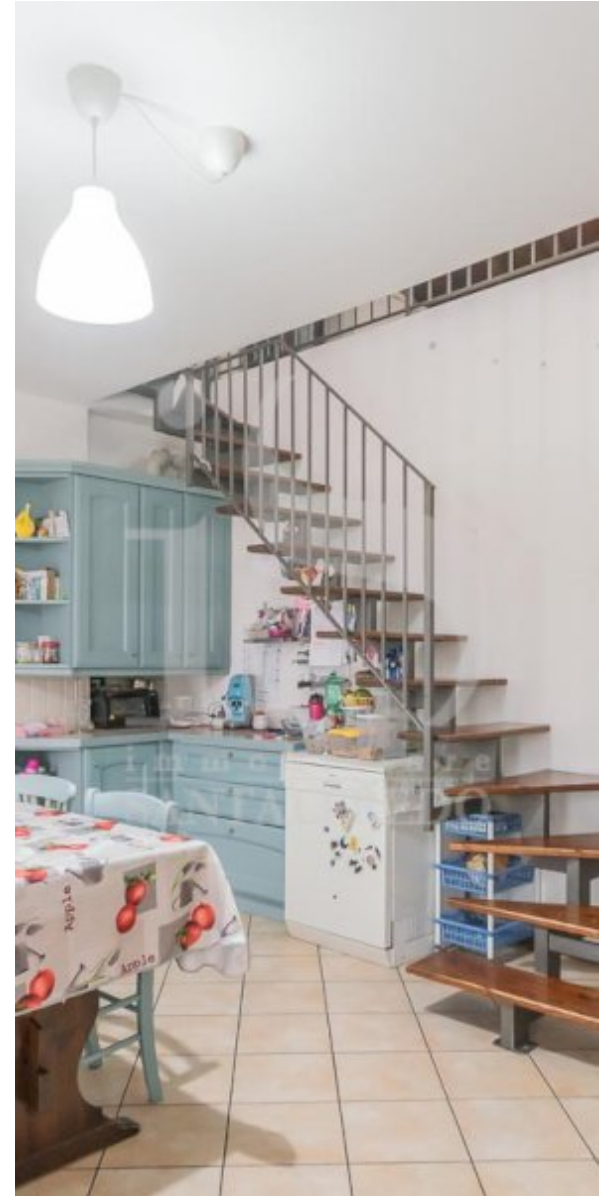

PLANIMETRIA

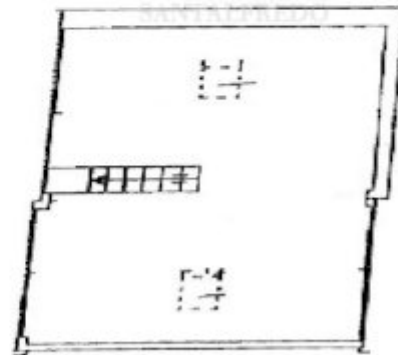



Immobiliare Santalfredo
Via Remo Brambilla, 7
20863 Concorezzo (MB)

Telefono: 039 690 81 37

Email: info@immobiliariesantalfredo.it

Sito Web: <https://www.immobiliariesantalfredo.it>